



#VIAJEenGRUPO

Tingo María

3D/2N

TARIFAS EXCLUSIVA PARA GRUPOS VIAJEROS

TINGO MARÍA

PAQUETE DISPONIBLE
PARA TODO EL AÑO



RESERVA CON S/100

POR PERSONA

S/.350



WhatsApp

+51 959 578 266

RECONOCIDO POR EL DIRECTORIO NACIONAL DE PRESTADORES DE
SERVICIOS CALIFICADOS

RUC: 20610970436



PERÚ

Ministerio
de Comercio Exterior
y Turismo

AV. ALAMEDA PERÚ #413 - TINGO MARÍA

DIA 1



CARPISH - CATARATA HONOLULO

08:00. AM. Visitaremos el complejo turístico de Carpish (degustación de truchas, visita de cataratas y más)

10:00.AM. Inicio del tour:

- 1. Iremos al Distrito de Mariano Dámaso Beraun a 20 km.**
- 2. Ideal para un refrescante en la piscina natural.**
- 3. Trekking para encontrar un circuito de 5 cataratas.**
- 4. Apreciaremos abundante vegetación de flora y fauna.**
- 5. Deporte de aventura RAPEL. Equipos de protección.**

01:30.P.M. Incluye almuerzo a la carta.

05:30P.M. Retorno y noche de alojamiento en el hotel en Tingo María.

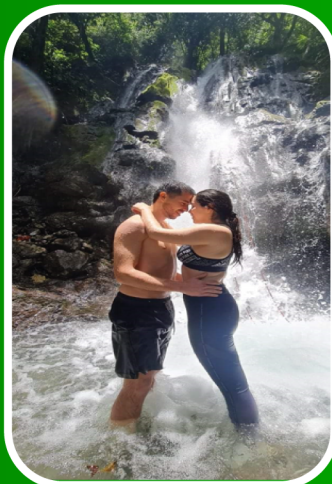
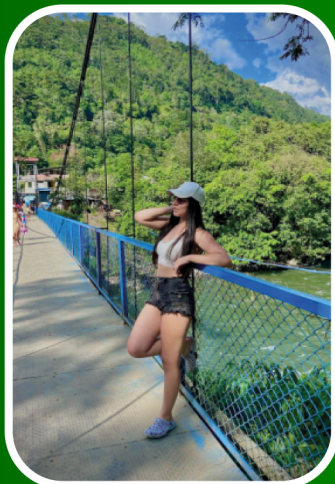

DIA 2



TINGO MARÍA Y SUS ENCANTOS

Recojo desde el terminal o el aeropuerto y traslado al hotel para la instalación.

10:00.AM. Inicio del tour:

- + Parque Nacional
- + Cueva de las lechuzas.
- + Fábrica de Chocolate.
- + Balneario Aguas Sulfurosas.
- + Catarata Santa Carmen.
- + Mirador de la Bella Durmiente.
- + Degustación de tragos exóticos.

OPCIONAL: Paseo en bote EXTREMO.

01:30.P.M. Almuerzo Típico a la carta RECOMENDADO.

06:00P.M. Retorno y noche de alojamiento en el hotel en Tingo María.



DIA 3



LAGUNA DE LOS MILAGROS

08:00. AM. Desayuno continental.

10:00.AM. Inicio del tour:

- + Visitaremos la laguna de los milagros.
- + Paseo en bote y baño con arcilla medicinal.
- + La jungla de las figuras
- + Mano gigante, el lagarto, el pajarito, nido del paucar, etc.
- + Serpentario y zoológico.

01:30.P.M. Almuerzo recomendado

- + Visitaremos la Jungla choza de Tarzán, el Árbol del Deseo. conoceremos plantas medicinales; como sangre de grado, uña de gato, etc.

05:30P.M. Retorno y noche de alojamiento en el hotel en Tingo María.

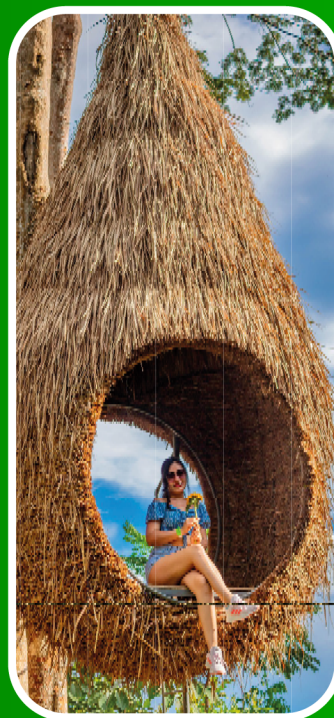

Nuestros servicio incluye

- + Recojo de la ciudad de Huánuco.
- + Movilidad nocturna PERMANENTE (A DISPOSICIÓN GRUPAL)
- + 03 Dias de tours especial.
- + 02 Noches de hotel con piscina.
- + 02 Desayunos Continental.
- + 02 Almuerzos a la carta ESPECIAL.
- + Movilidades con full equipo.
- + Por cada 20 personas 2 liberado.
- + Ticket de ingreso a los lugares turísticos según programa.
- + Equipamiento e instrucción profesional para deporte de aventura.
- + Guia especializado para cada circuito.
- + Asistencia permanente.
- + Seguros SOAT.

Hotel Eduardos

S/.350

Reserva con S/. 100

Eduardo's Hotel, se encuentra dentro de la ciudad de Tingo María, ofrece alojamiento y servicio de restaurante. Cerca a la plaza principal y a unos 10 minutos en coche del Aeropuerto Tingo María (SIN PISCINA)

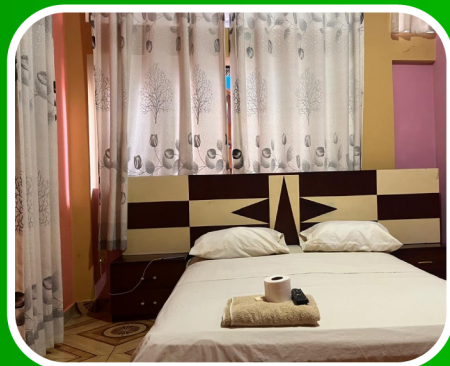

Hotel Rinconcito HOUSE

con piscina

S/.380

Reserva con S/. 100

El Hotel Rinconcito House, situado en la hermosa ciudad de Tingo María, ofrece un ambiente acogedor y servicios pensados para una estancia cómoda y agradable. Con habitaciones equipadas con WIFI, TV por cable, baño privado y vistas únicas, este hotel combina modernidad con el encanto natural de la selva peruana. **CON PISCINA**



La Posada Alamo

S/.400

Reserva con S/. 100

La Posada El Álamo en Tingo María ofrece alojamiento con WiFi y estacionamiento privado gratuitos, además de acceso a una piscina cubierta. Cada unidad cuenta con baño privado, ducha, aire acondicionado y TV de pantalla plana. Es un lugar tranquilo cerca de la plaza, con vistas a la ciudad desde la terraza. **CON PISCINA**



Terminos y Condiciones



- + Tarifas en soles y vigentes para la temporada 2025
- + Tarifa aplicable en feriados.
- + Check in hotelero 13:00 hrs. Del primer día de tour.
- + Check Out hotelero 12:00 hrs. Del último día de tour.
- + Las habitaciones, en base dobles, matrimoniales o triples.
- + Cotización basada en un mínimo 10 personas.
- + Tarifa Neta
- + No Comisionable.
- + Sujeto a Disponibilidad de Espacios
- + Toda reserva es confirmada previo al primer abono requerido y en coordinación con la Agencia.
- + Una vez realizado el abono enviar el voucher escaneado al correo rutaaventurera29@gmail.com para proceder con la confirmación.

Recomendación de más Hoteles: <https://wa.me/c/51979309553>

Nota Importante

- + Puede variar el orden de las excursiones, debido a condiciones climáticas, nivel de los ríos, hora de arribo o partida, por cualquier otra razón relevante, las mismas que garantizarán el mejor desarrollo de viaje en coordinación con los pasajeros.
- + La cancelación total del servicio turístico será efectivo después de haber finalizado el primer día de tour.
- + NIÑOS: De 6 años, no pagan (salvo costos de entradas, si aplicasen).
- + Comparten asiento y servicio con los padres y/o adultos acompañantes.
- + A partir de 7 años, pagan tarifa completa.
- + Los tours y actividades realizados por este Operador tienen poco nivel de riesgo y dificultad y brindan la seguridad necesaria.
- + Cualquier pérdida material o accidente, es bajo la responsabilidad del cliente.
- + Cualquier cancelación del servicio por los motivos indicados, no aplica devolución.
- + En tal caso, el Operador podría llevar a cabo un plan de contingencia con un tour alternativo.
- + El Itinerario podrá variar a criterio del operador, siempre para garantizar la seguridad del viajero y el mejor desarrollo del servicio en su totalidad.
- + Si decide retirarse antes de finalizar el servicio, tampoco aplica devolución.
- + Si lleva o compra snacks durante los tours, de preferencia que sean ligeros (frutas secas, galletas y agua).
- + Si no asiste el día del servicio, será considerado como "Realizado" sin lugar a Reclamos, Postergaciones ni Devoluciones.



No incluye



- + Deportes de aventuras (Bote extremo, canopy, paseo en cuatrimotos, etc.).
- + SOUVENIRS.
- + Otros no mencionados.

DOCUMENTACIÓN EN REGLA



Ministerio
de Comercio Exterior
y Turismo



Agencia de
Viajes y Turismo

20610970436

RUTA AVENTURERA E.I.R.L.

Nombre Comercial

Dirección

Teléfono

E-Mail

Página Web

Clasificación

Tipo Agencia

Servicio Autorizado

Modalidad Autorizada

Repre. Legal

Nro. Constancia

Fecha Expedición

Calificación calidad

: TINGO MARIA RUTA AVENTURERA

: AV. ALAMEDA PERU 413 (HUÁNUCO/LEONCIO PRADO/RUPA-RUPA)

: 959578266

: rutaaventurera29@gmail.com

: www.rutaaventurera.com

: Operador de Turismo

: Digital, Presencial

: -

: -

: Luis Angel Palomino Meza

: 00012-2025

: 07/04/2025

:



Página 1

de 1



20

Mostrando 1 - 1 de 1

Exportar

Regresar

 MUNICIPALIDAD PROVINCIAL DE LEONCIO PRADO Tingo María - Perú	Gerencia de Desarrollo Económico	Subgerencia de Desarrollo Empresarial, Licencias y Control Sanitario
--	---	---

R.G. N° 560-2024-GDE

N° 0297-24

LICENCIA MUNICIPAL DE FUNCIONAMIENTO

Ley N° 27972 - 22976

TUO Ley N° 28976 - DECRETO SUPREMO N° 200-2020-PCM

IDENTIFICACIÓN DEL CONTRIBUYENTE

NOMBRES Y APELLIDOS / RAZON SOCIAL	EXPEDIENTE
ruta AVENTURERA E.I.R.L.	36426-24

DATOS RELACIONADOS AL ESTABLECIMIENTO COMERCIAL U OFICINA

NOMBRE COMERCIAL	R.U.C.
TINGO MARÍA RUTA AVENTURERA	20610970436

DIRECCIÓN O UBICACIÓN	ÁREA DEDICADA ACT.
AV. ALAMEDA PERÚ N° 413 - 1ER. NIVEL	26.00 M2.

GIRO DEL NEGOCIO Y/O ACTIVIDAD ECONÓMICA	CLASIFICACIÓN
AGENCIA DE VIAJES Y TURISMO /CIU-7911	SERVICIO
	FECHA DE VENCIMIENTO
	INDEFINIDA

NOTA:

Este ejemplar se debe colocar en un lugar visible del establecimiento comercial.

El cierre temporal, anulación, cambio de giro y/o cambio de dirección deberá comunicarse a la Municipalidad dentro de 10 día siguientes.

El incumplimiento será sancionado de acuerdo a las disposiciones municipales vigentes.

La presente NO AUTORIZA el uso de áreas comunes, veredas y vía pública

Tingo María, 27 de noviembre de 2024

 MUNICIPALIDAD PROVINCIAL DE LEONCIO PRADO GERENCIA DE DESARROLLO ECONOMICO TINGO MARIA	 MUNICIPALIDAD PROVINCIAL DE LEONCIO PRADO TINGO MARIA Lic. Adm. Franz Alexander Malpartida Allpas GERENTE DE DESARROLLO ECONOMICO	 MUNICIPALIDAD PROVINCIAL DE LEONCIO PRADO TINGO MARIA SUB GERENCIA DE DESARROLLO EMPRESARIAL, LICENCIAS Y CONTROL SANITARIO	 MUNICIPALIDAD PROVINCIAL DE LEONCIO PRADO TINGO MARIA Mag. Econ. Isaac Bahilonia Ortiz SUBGERENTE DE DESARROLLO EMPRESARIAL, LICENCIAS Y CONTROL SANITARIO
---	--	--	---

Av. Alameda Perú N° 525 - Tingo Maria - Telf. 062 56 2351 - munitingomaria.gob.pe - RUC: 20200042744

CONSTANCIA

N°000016-2023-GRH-GRDE-DRCET/SDT-AGVT.

(De conformidad con los artículos 9°, 10°, 22° y Anexo II del Decreto Supremo N°005-2020-MINCETUR)

Mediante el presente documento, la DIRECCIÓN REGIONAL DE COMERCIO EXTERIOR Y TURISMO – HUÁNUCO, **DEJA CONSTANCIA** que la agencia de viajes y turismo denominada **"TINGO MARÍA RUTA AVENTURERA"**, se encuentra inscrita en el Directorio Nacional de Prestadores de Servicios Turísticos Calificados, bajo la clase de:

"OPERADOR DE TURISMO"

Modalidad en la que ofrece y comercializa sus servicios:....**"EXCLUSIVAMENTE A TRAVÉS DE CANALES DIGITALES "**.....

Siendo la Razón Social: **RUTA AVENTURERA E.I.R.L.** RUC: **20610970436**, domicilio legal: **AV. 07 DE MAYO Mz. "E", Lt. "9"- ASOCIACIÓN VIVIENDA 07 DE MAYO - CASTILLO GRANDE**; Dirección de contacto para atención al cliente: **AV. 07 DE MAYO Mz. "E", Lt. "9"- ASOCIACIÓN VIVIENDA 07 DE MAYO - CASTILLO GRANDE**, DISTRITO: **CASTILLO GRANDE** PROVINCIA: **LEONCIO PRADO**, DEPARTAMENTO: **HUÁNUCO**.

Huánuco, 06 DE OCTUBRE DE 2023.



GOBIERNO REGIONAL HUÁNUCO
Dirección Regional de Comercio Exterior y Turismo

Lic. Adm. Luz Catherine Peña Sánchez Alvarado
DIRECTORA REGIONAL

Vigencia : ...**INDETERMINADA**...

Nota: Este documento es intransferible

Jr. Dos de Mayo N°1305 - HUÁNUCO
Teléfono (062) 512980
Email: dirceturhco@gmail.com

Escaneado con CamScanner

REDES SOCIALES

